FUJISAWA

津波（つなみ） ハザードマップ

鵠沼（くげぬま）（Kugenuma）

Tsunami Hazard Map
Mapa de Riesgo de Tsunami
Mapa de Perigo de Tsunami
Sóng thần bản đồ nguy hiểm
해일 하자드 맵
海嘯灾害图

令和2年度作成

津波 ハザードマップ について

神奈川県では、「津波防災地域づくりに関する法律」に基づき、新たな津波浸水想定図を平成27年3月に公表しました。この津波浸水想定図は、神奈川県沿岸に最大クラスの津波をもたらすとされる5つの地震（相模トラフ沿いの海溝型の地震、慶長型の地震など）の津波浸水予測図に基づき、「浸水域」と「浸水深」が最大となるよう、最も厳しい条件を想定したものとなります。

この津波ハザードマップは、県の想定した最も厳しい条件に基づき作成しておりますが、地震の発生状況によっては、地図に示した区域外でも浸水する可能性がありますのでご注意ください。また、掲載されている最大津波到達時間は推測値であり、津波の発生の恐れがある場合には、すみやかに避難行動を取る必要があります。

地図上には、地震発生時、より高い場所へ避難するための目安として土地の標高を示すとともに、短時間で津波が来襲した場合に一時避難する場所として津波避難ビルも示しました。このハザードマップを参考に、日頃から浸水が予想される区域を把握し、実際に避難する方向や避難場所を確認するなど、津波が発生した場合に備えてください。

令和3年3月　藤沢市

想定地震の概要

	相模トラフ沿いの海溝型地震（西側モデル）	相模トラフ沿いの海溝型地震（中央モデル）	元禄関東地震	元禄関東地震＋国府津－松田断層帯の連動地震	慶長型地震
震源域	相模トラフ	相模トラフ	相模トラフ	相模トラフ＋国府津－松田断層帯	関東・東海地方の太平洋沖合
規模	マグニチュード8.7	マグニチュード8.7	マグニチュード8.5	マグニチュード8.5	マグニチュード8.5
最大津波到達時間（津波高）	12分（11.5m）	21分（10.8m）	6分（9.9m）	6分（9.8m）	71分（8.6m）

わが家の防災メモ

藤沢市消防局
0466-50-3576
（緊急時119）

藤沢警察署
0466-24-0110
（緊急時110）

藤沢北警察署
0466-45-0110
（緊急時110）

藤沢市役所
0466-25-1111
（代表　午前8時から午後9時　年中無休）
0466-25-1114
（夜間）

藤沢水道営業所
0466-27-1211

海上保安庁 湘南海上保安署
0466-22-4999
（緊急時　18）

藤沢市防災行政無線放送内容
050-5536-7060

東京電力
0120-99-5776

東京ガス
0466-26-0111
045-945-1160
（ガス漏れ専用）

災害用伝言ダイヤル
171

防災に関する情報は・・・

◆ 各メディア
・ラジオ（レディオ湘南　FM83.1Mhz）
・テレビ（ジェイコム湘南）

◆ 藤沢市ホームページ
http://www.city.fujisawa.kanagawa.jp/

◆ 防災行政無線（屋外にいる方）

◆ 藤沢市防災気象情報
http://www.micosfit.jp/fujisawa/

◆ メールマガジン
「防災気象情報」から各種防災情報が得られます。
http://www.city.fujisawa.kanagawa.jp/kouhou/shise/koho/sonota/m-magazine/index.html

◆ X
https://x.com/Bousai_Fujisawa

◆ ふじさわ防災ナビ
～防災インフォメーション～
http://bosaiinfo.city.fujisawa.kanagawa.jp/

◆ 防災アプリ「ハザードン」
App Store　GooglePlayストア

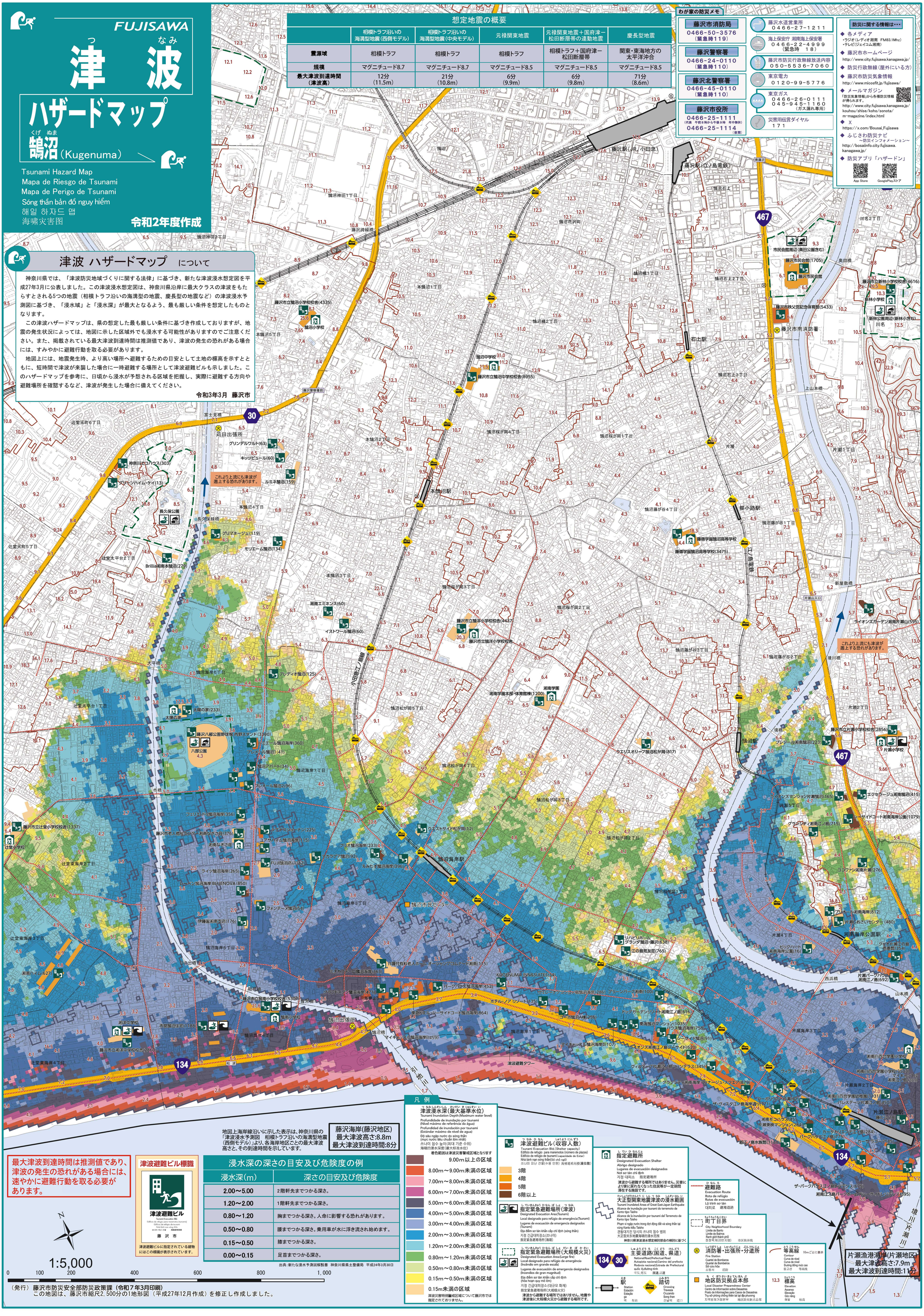

最大津波到達時間は推測値であり、津波の発生の恐れがある場合には、速やかに避難行動を取る必要があります。

津波避難ビル標識

津波避難ビル
Tsunami Evacuation Bld.
Edificio de refugio para maremotos (tsunamis)
Edificio de refugio de tsunami
hòa tránh nạn sóng thần
쓰나미 피난 건물
海嘯避難高楼
藤沢市

津波避難ビルに指定されている建物にはこの標識が表示されています。

地図上海岸線沿いに示した表示は、神奈川県の「津波浸水予測図　相模トラフ沿いの海溝型地震（西側モデル）」より、各海岸地区ごとの最大津波高さと、その到達時間を示しています。

藤沢海岸(藤沢地区)
最大津波高さ:8.8m
最大津波到達時間:8分

浸水深の深さの目安及び危険度の例

浸水深（m）	深さの目安及び危険度
2.00～5.00	2階軒先までつかる深さ。
1.20～2.00	1階軒先までつかる深さ。
0.80～1.20	胸までつかる深さ。人命に影響する恐れがあります。
0.50～0.80	腰までつかる深さ。乗用車が水に浮き流され始めます。
0.15～0.50	膝までつかる深さ。
0.00～0.15	足首までつかる深さ。

出典：新たな浸水予測図解製書　神奈川県県土整備局　平成24年3月30日

凡例

津波浸水深（最大基準水位）
Tsunami Inundation Depth (Maximum water level)
Profundidade de inundação por tsunami (Nível máximo de referência da água)
Profundidad de inundación por tsunami (Estándar máximo de nivel de agua)
Độ sâu ngập nước do sóng thần (mực nước tiêu chuẩn lớn nhất)
쓰나미 침수 높이(최대 기준 수위)
海嘯的浸水深度(最大标准水位)

着色範囲は津波災害警戒区域となります

- 9.00m以上の区域
- 8.00m～9.00m未満の区域
- 7.00m～8.00m未満の区域
- 6.00m～7.00m未満の区域
- 5.00m～6.00m未満の区域
- 4.00m～5.00m未満の区域
- 3.00m～4.00m未満の区域
- 2.00m～3.00m未満の区域
- 1.20m～2.00m未満の区域
- 0.80m～1.20m未満の区域
- 0.50m～0.80m未満の区域
- 0.15m～0.50m未満の区域
- 0.15m未満の区域

津波災害特別警戒区域について藤沢市では指定されておりません。

津波避難ビル（収容人数）
Tsunami Evacuation Bld.(Shelter capacity)
Edificio de refugio para maremotos (número de plazas)
Edificio de refugio de tsunami (capacidade de Estar)
Nhà lánh nạn sóng thần(Số chỗ ngồi)
쓰나미 피난 건물(수용 인원)　海嘯避难高楼(座位数)

- 3階
- 4階
- 5階
- 6階以上

指定避難所
Designated Evacuation Shelter
Abrigo designado
Lugares de evacuación designados
Nơi sơ tán chỉ định
지정 대피소　指定避难所
津波から避難する場所ではありません。災害により家に戻れなくなった住民等が一定期間滞在する施設です。

指定緊急避難場所（津波）
Designated Evacuation Area(Tsunami)
Local designado para refúgio de emergência(Tsunami)
Lugares de evacuación de emergencia designados (Tsunami)
Địa điểm sơ tán khẩn cấp chỉ định (sóng thần)
지정 긴급대피장소(쓰나미)
指定紧急避难场所(海啸)

大正型関東地震津波の浸水範囲
Tsunami Inundated Areas of Great East-Japan Earthquake
Alcance de inundação por tsunami do terremoto de Kanto tipo Taisho
Alcance de la inundación por tsunami del Terremoto de Kanto tipo Taisho
Phạm vi ngập nước trong đợt động đất và sóng thần tại vùng Kanto kiểu Taisho
관동대지진 당시의 쓰나미 침수 범위
大正型关东地震海啸的浸水范围
神奈川県津波浸水想定検討部会の検討に基づく

避難路
Evacuation Route
Rota de refúgio
Rutas de evacuación
Lộ trình sơ tán
대피로　避难道路

指定緊急避難場所（大規模火災）
Designated Evacuation Area(Large fire)
Local designado para refúgio de emergência (Incêndio em grande escala)
Lugares de evacuación de emergencia designados (Incendios de gran magnitud)
Địa điểm sơ tán khẩn cấp chỉ định (hỏa hoạn quy mô lớn)
지정 긴급대피장소(대규모 화재)
指定紧急避难场所(大规模火灾)
津波から避難する場所ではありません。地震や津波後に大規模火災から避難する場所です。

主要道路（国道、県道）
National Road,Prefectual Road
Autopista nacional,Camino del prefecto
Rodovia nacional,Estrada de Prefectural
quốc lộ,đường tỉnh
국도, 현도　国道,县道

町丁目界
City Neighborhood Boundary
Limite de Bairro
Limite de Bairros
Ranh giới thành phố
정장목계(리면지점)　市区街界线

消防署・出張所・分遣所
Fire Station
Cuartel de Bomberos
Quartel de Bombeiros
Sở cứu hỏa
소방서　消防

等高線
Contour
Curva de nivel
Curva de nível
Đường đồng mức cao
등고선　等高线
10mごとに表示

駅
Station
Estación
Estação
ga
역　车站

踏切
Crossing
Travesia
Cruzando
Song than
건널목　道口

地区防災拠点本部
Local Disaster Preparedness Center
Centro de Información sobre Desastres
Posto de Informações para Casos de Desastres
Trụ sở phòng chống thiên tai tại địa phương
지역방재거점본부　地区防灾据点总部

標高
Elevation
Ascenso
Elevação
Độ cao
해발　标高

（発行）藤沢市防災安全部防災政策課（令和７年3月印刷）
この地図は、藤沢市縮尺2, 500分の1地形図（平成27年12月作成）を修正し作成しました。