

# ふじさわし 藤沢市

## どしゃぜいがい 土砂災害・洪水ハザードマップ

Landslide and Flood Hazard Map  
 Mapa de áreas vulnerables de desastre por deslizamiento de tierra e inundación  
 Mapa de riscos de deslizamento de terra e inundação  
 土砂災害、洪水災害地図  
 토사 재해·홍수 해지도  
 Bản đồ cảnh báo nguy hiểm do lũ lụt, tai họa sạt lở đất

令和5年度作成

**掲載内容について**  
 このハザードマップは、神奈川県によって指定・公表された土砂災害警戒区域、土砂災害特別警戒区域、急傾斜地崩壊危険区域の位置と、境川、柏尾川、引地川、蓼川、目久尻川、小出川、小糸川、不動川、打戻川、滝川、白旗川、一色川の洪水浸水想定区域を合わせて示したものです。

**洪水浸水想定区域の凡例**

	家屋倒壊等氾濫想定区域 These destruction high-risk flood zone Área con previsión de inundación con alto riesgo de derrumbe de casas Zona propensa a transformamiento con riesgo de desahumado de casas 房屋倒壊等氾濫想定区域 가옥 붕괴 위험 예상 구역 Khu vực dự báo là trảm gây sụp đổ nhà cửa		洪水浸水深 Flood Depth Profundidade de inundação Profundidade de inundação e alagamento 洪水浸水深度 홍수 침수 깊이 Độ sâu ngập lụt do lũ lụt
	氾濫流 河川堤防の決壊または洪水氾濫により、家屋倒壊等のおそれがある区域		20.0m以上の区域 (市内に該当箇所なし)
	河岸侵食 河川の流れにより河岸が削られ土地が流出するおそれがある区域		10.0m～20.0m未満の区域
	家屋倒壊		5.0m～10.0m未満の区域
	家屋倒壊		3.0m～5.0m未満の区域
			0.5m～3.0m未満の区域
			0.5m未満の区域

※一般的な家屋倒壊等氾濫想定区域及び最上層の浸水が想定されている区域が早期の立退き避難が必要な区域とされています。

**土砂災害特別警戒区域**  
 Landslide special warning area  
 Área de alerta especial por desastre de deslizamiento de tierra  
 土砂災害特別警戒区域  
 토사 재해 특별 경계 지역  
 Khu vực cảnh báo đặc biệt về sạt lở đất

**土砂災害警戒区域**  
 Landslide warning area  
 Área de alerta de desastre por deslizamiento de tierra  
 土砂災害警戒区域  
 토사 재해 경계 지역  
 Khu vực cảnh báo về sạt lở đất

**土砂災害特別警戒区域 (通称: レッドゾーン)**  
 土砂災害警戒区域のうち、急傾斜地の崩壊等が発生した場合に建築物に生じ住民等の生命又は身体に著しい危害が生ずるおそれがある区域

**土砂災害警戒区域 (通称: オレンジゾーン)**  
 急傾斜地の崩壊等が発生した場合に住民等の生命又は身体に危害が生ずるおそれがある区域

**急傾斜地崩壊危険区域**  
 Steep-slope collapse hazard area  
 Área de pendente pronunciada con riesgo de derrumbamiento  
 Zona con riesgo de colapso de encosta fragente  
 崩壊崩壊危険区域  
 급경사 붕괴 위험 지역  
 Khu vực nguy hiểm trượt dốc đáng dè trượt đất

**施設の凡例**

	指定緊急避難場所 Designated Emergency Shelter Local designado para evacuación de emergencia 指定緊急避難場所 지정 긴급 피난 시설 Khu vực trú ẩn khẩn cấp chỉ định		警察署 Police Station Comisaría de policía Delegación de Policía 警察署 경찰서 Sở Cảnh sát		河川 River monitoring camera Refugio de vigilancia del río 川川監視カメラ 강이 감시 카메라 Camera giám sát cấp chỉ ngòi
	指定避難所 Designated emergency shelter Refugio de emergencia designado 指定避難所 지정 피난 시설 Nhà trú ẩn chỉ định		医療機関 Medical institution Institución médica Institución médica 医療機関 의료기관 Trung tâm Y tế		道路冠水注意箇所 Road flooding caution area Lugar con precaución por inundación de carreteras 道路冠水注意箇所 도로 침수 주의 사항 Nơi lưu ý ngập lụt đường sá
	【地区防災拠点本部】 Local Disaster Preparedness Center Centro local de prevención de desastres 地区防災拠点本部 지역 방재 중심 시설 Trạm do lương mức mữa		雨量観測所 Rainfall measurement station Estación pluviométrica Observatorio del volumen de chuva 雨量観測所 강수량 관측소 Trạm do lượng mức mữa		町丁目界 City Neighborhood Boundary Limite de Barrio Limite de Barrios 町丁目界 동네 경계선 Giới hạn khu vực dân cư
	消防署 Fire Station Parque de bomberos Corpo de Bombeiros 消防署 소방서 Sở cứu hỏa		水位観測所 Water level measurement station Observatorio del nivel de agua Observatório do nível da água 水位観測所 수위 관측소 Trạm do mức nước		

**指定緊急避難場所(洪水・がけ崩れ)** 指定緊急避難場所は各災害に対して想定水位以上の高さに避難スペースがあります

施設名	所在地	地区防災拠点本部(連絡先)	施設名	所在地	地区防災拠点本部(連絡先)	施設名	所在地	地区防災拠点本部(連絡先)
聖園女学院	みその台1-4		村岡小学校	弥勒寺1-16-1		鶴沼中学校	鶴沼が岡4-3-37	
明治市民センター	辻堂新町1-11-23	34-3444	高谷小学校	高谷9-1		太陽の家	鶴沼海岸6-6-12	
明治小学校	城南3-3-1		村岡中学校	弥勒寺2-1-27		藤沢市民会館	鶴沼東8-1	
羽鳥中学校	羽鳥4-13-14		藤ヶ岡中学校	藤が岡3-18-1		藤嶽学園鶴沼高等学校	鶴沼が谷4-9-10	
藤沢公民館	本町1-12-17	22-0019	特別養護老人ホームみどりの園(開設休止中)	小塚370-1		湘南学園中学校・高等学校	鶴沼が岡4-1-32	
大道小学校	朝日町3-3		小塚東町内会館	小塚41-21		湘南なぎさ荘	鶴沼海岸6-17-7	
大道中学校	大道1-020		小塚東町内会館	小塚41-21		JFEエンジニアリング(株)江の島苑友荘	鶴沼が岡1-17-4	
大鏡小学校	本町1-9-1		辻堂市民センター	辻堂西海岸2-1-17	34-8661	片瀬市民センター	片瀬3-9-6	27-2711
藤沢市民センター	西高1-7-1		辻堂小学校	辻堂東海岸1-17-1		片瀬中学校	片瀬2-14-29	
藤嶽学園藤沢高等学校	本町2-6-17		八松小学校	辻堂元町3-1-6		片瀬小学校	片瀬4-1-1	
本町中学校	鶴沼神明5-10-9		湘洋中学校	湘洋東海岸4-17-1		江の島1-12-2	江の島1-12-2	
県立湘南高等学校	鶴沼神明6-6-10		高浜中学校	辻堂西海岸1-4-3		片瀬目白山4-1	片瀬目白山4-1	
石名坂温水プール	本郷1-10-1		鶴沼小学校	鶴沼海岸2-10-34	33-2001	片瀬海岸2-2-30	片瀬海岸2-2-30	
済美館(藤沢公民館分館)	本町4-6-16		鶴南小学校	鶴沼海岸4-7-34		片瀬しおさいセンター(片瀬公民館分館)	片瀬4-9-22	
村岡公民館	弥勒寺1-7-7	23-0634	鶴沼小学校	鶴沼が岡2-4-10		江の島2-4-10	江の島2-4-10	
新林小学校	川名400		鶴沼小学校	本郷5-4-23		江の島1-2-16	江の島1-2-16	

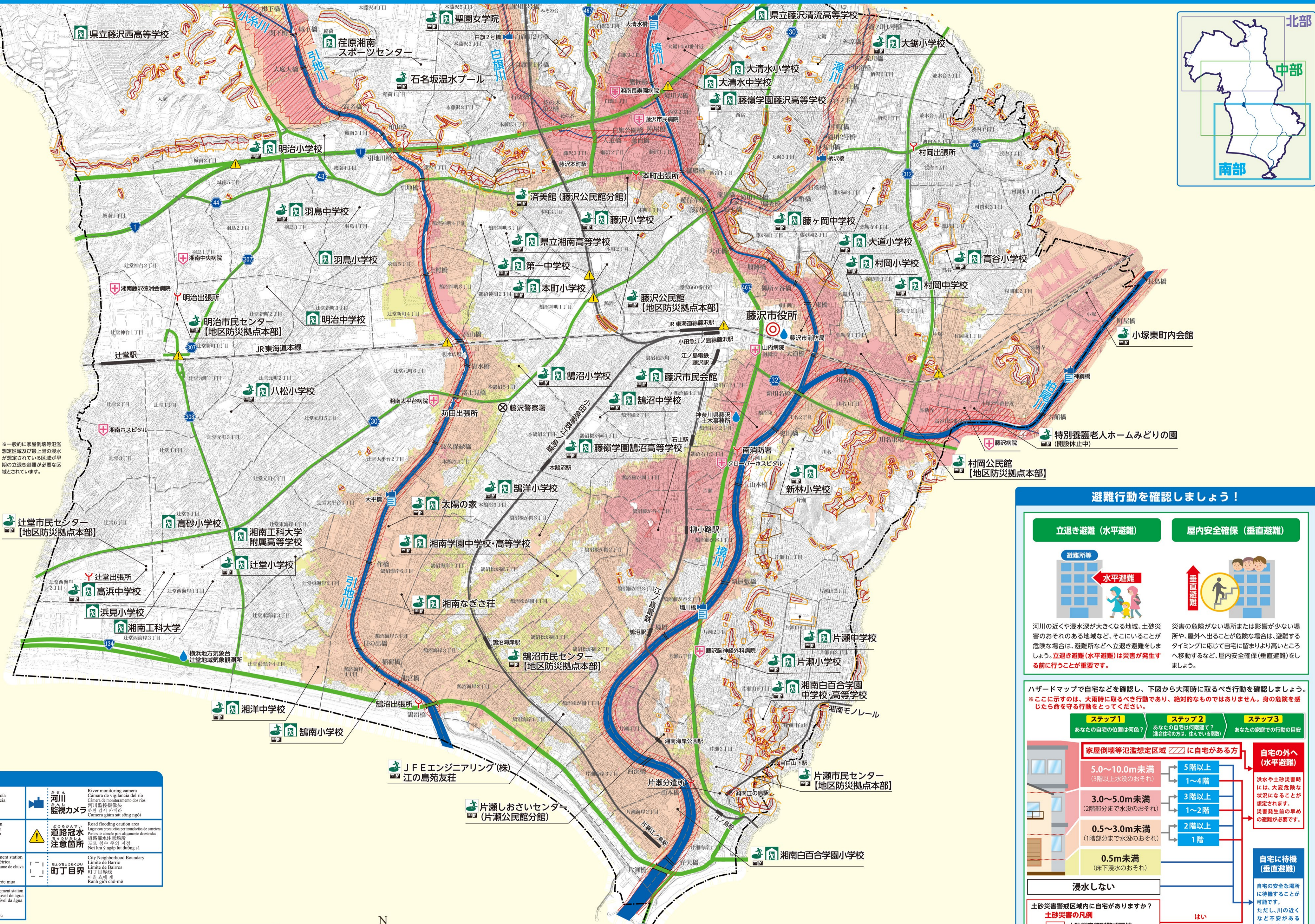

**指定緊急避難場所(洪水・がけ崩れ)** 指定緊急避難場所は各災害に対して想定水位以上の高さに避難スペースがあります

施設名	所在地	地区防災拠点本部(連絡先)	施設名	所在地	地区防災拠点本部(連絡先)	施設名	所在地	地区防災拠点本部(連絡先)
聖園女学院	みその台1-4		村岡小学校	弥勒寺1-16-1		鶴沼中学校	鶴沼が岡4-3-37	
明治市民センター	辻堂新町1-11-23	34-3444	高谷小学校	高谷9-1		太陽の家	鶴沼海岸6-6-12	
明治小学校	城南3-3-1		村岡中学校	弥勒寺2-1-27		藤沢市民会館	鶴沼東8-1	
羽鳥中学校	羽鳥4-13-14		藤ヶ岡中学校	藤が岡3-18-1		藤嶽学園鶴沼高等学校	鶴沼が谷4-9-10	
藤沢公民館	本町1-12-17	22-0019	特別養護老人ホームみどりの園(開設休止中)	小塚370-1		湘南学園中学校・高等学校	鶴沼が岡4-1-32	
大道小学校	朝日町3-3		小塚東町内会館	小塚41-21		湘南なぎさ荘	鶴沼海岸6-17-7	
大道中学校	大道1-020		小塚東町内会館	小塚41-21		JFEエンジニアリング(株)江の島苑友荘	鶴沼が岡1-17-4	
大鏡小学校	本町1-9-1		辻堂市民センター	辻堂西海岸2-1-17	34-8661	片瀬市民センター	片瀬3-9-6	27-2711
藤沢市民センター	西高1-7-1		辻堂小学校	辻堂東海岸1-17-1		片瀬中学校	片瀬2-14-29	
藤嶽学園藤沢高等学校	本町2-6-17		八松小学校	辻堂元町3-1-6		片瀬小学校	片瀬4-1-1	
本町中学校	鶴沼神明5-10-9		湘洋中学校	湘洋東海岸4-17-1		江の島1-12-2	江の島1-12-2	
県立湘南高等学校	鶴沼神明6-6-10		高浜中学校	辻堂西海岸1-4-3		片瀬目白山4-1	片瀬目白山4-1	
石名坂温水プール	本郷1-10-1		鶴沼小学校	鶴沼海岸2-10-34	33-2001	片瀬海岸2-2-30	片瀬海岸2-2-30	
済美館(藤沢公民館分館)	本町4-6-16		鶴南小学校	鶴沼海岸4-7-34		片瀬しおさいセンター(片瀬公民館分館)	片瀬4-9-22	
村岡公民館	弥勒寺1-7-7	23-0634	鶴沼小学校	鶴沼が岡2-4-10		江の島2-4-10	江の島2-4-10	
新林小学校	川名400		鶴沼小学校	本郷5-4-23		江の島1-2-16	江の島1-2-16	

**指定緊急避難場所**  
 指定緊急避難場所は、災害が起きた直後など、安全確保のために避難する場所です。

**指定避難所**  
 指定避難所は、災害によって自宅での生活などが困難になった際に、一時的に避難生活をする場所です。

要配慮者利用施設については、「藤沢市地域防災計画」の各巻目第3部「第19章 要配慮者利用施設の名称及び所在地」を参照ください。  
<https://www.city.fujisawa.kanagawa.jp/bousai/bosai/bosai/taisaku/keikaku/tikubosaikeikaku.html>

**江の島アイランドスパ**  
**江の島大師**  
**江島神社**  
**湘南港湾管理事務所**  
 ※湘南港開港時には除く

**万が一、逃げ遅れたときには**

**垂直避難**

万が一避難が遅れ、危険が迫ったときは、近くの丈夫な建物の3階以上に逃げましょう。

**避難時の心得**

**みんなで助け合って避難**  
 避難するときは、複数で行動し、隣近所のお年寄りや手助けが必要な方に声をかけ、協力して避難しましょう。

**動きやすい恰好での避難**  
 長靴やサンダルは危険です。運動靴をはき、両手が自由になるよう持ち物はリュックサック等に入れて避難しましょう。

**浸水している場所は注意が必要**  
 浸水している場所は足元が見えず、滑りやすいため転落するおそれがあります。長い棒などで確認しながら歩きましょう。

**流れのある場所は近づかない**  
 ゆっくりとした流れでも、ひざの高さになると危険です。河川や用水路など流れのある場所に近づかないようにしましょう。

**万が一、逃げ遅れたときには**  
 万が一避難が遅れ、危険が迫ったときは、近くの丈夫な建物の3階以上に逃げましょう。

**避難行動を確認しましょう!**

**立退き避難(水平避難)**  
 避難所等  
 水平避難

**屋内安全確保(垂直避難)**  
 垂直避難

河川の近くや浸水深が大きくなる地域、土砂災害のおそれのある地域など、そこにいることが危険な場合は、避難所などへ立退き避難をしましょう。立退き避難(水平避難)は災害が発生する前に行動することが重要です。

災害の危険がない場所または影響が少ない場所や、屋外へ出ることが危険な場合は、避難するタイミングに応じて自宅に留まりより高いところへ移動するなど、屋内安全確保(垂直避難)をしましょう。

ハザードマップで自宅などを確認し、下図から大雨時取るべき行動を確認しましょう。  
 ※ここに表示するのは、大雨時取るべき行動であり、絶対的なものではありません。身の危険を感じたら命を守る行動をとってください。

**ステップ1** あなたの自宅の位置は? (集合住宅の方は、住んでいる階)

**ステップ2** あなたの自宅は何階建て? (集合住宅の方は、住んでいる階)

**ステップ3** あなたの家族での行動の目安

家屋倒壊等氾濫想定区域(3階以上水没のおそれ)	5階以上	自宅の外へ(水平避難) 洪水や土砂災害時には、大変危険な状況になることが想定されます。災害発生前の早めの避難が必要です。
5.0~10.0m未満	1~4階	
3.0~5.0m未満(2階部分まで水没のおそれ)	3階以上	
1.0~2.0m未満(1階部分まで水没のおそれ)	1~2階	
0.5~3.0m未満	2階以上	自宅に待機(垂直避難) 自宅の安全な場所に待機することが可能です。ただし、川の近くなど不安がある方は自宅の外へ避難しましょう。
0.5m未満(床下浸水のおそれ)	1階	
浸水しない		

土砂災害警戒区域内に自宅がありますか?  
 土砂災害特別警戒区域  
 土砂災害警戒区域  
 急傾斜地崩壊危険区域

はい  
いいえ

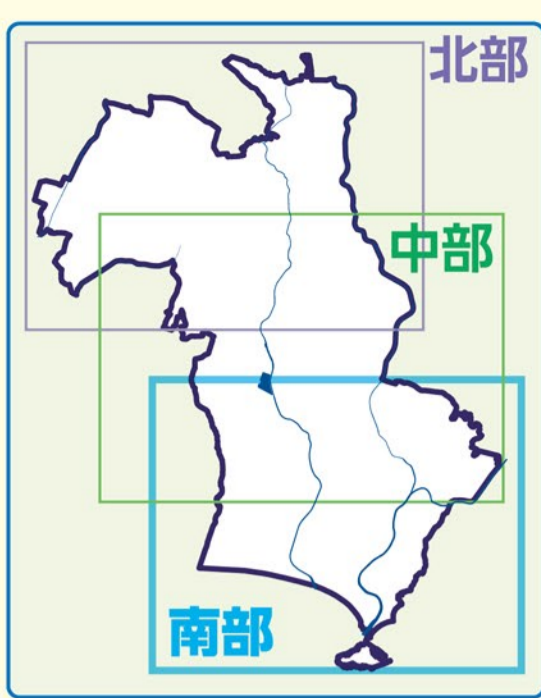

作成したハザードマップには、背景図として都市計画図(令和2年度作成)を使用しました。