藤沢市 土砂災害・洪水ハザードマップ

北部

Landslide and Flood Hazard Map

Mapa de áreas vulnerables de desastre por deslizamiento de tierra e inundación

Mapa de riscos de deslizamento de terra e inundação

土石流灾害、洪水灾害地图

泛水 滑坡 - 灾害 地图

Bản đồ cảnh báo nguy hiểm do lũ lụt, tai họa sạt lở đất

令和５年度作成

掲載内容について

このハザードマップは、神奈川県によって指定・公表された土砂災害警戒区域、土砂災害特別警戒区域、急傾斜地崩壊危険区域の位置と、境川、柏尾川、引地川、鶯川、目久尻川、小出川、小糸川、不動川、打戻川、滝川、白旗川、一色川の洪水浸水想定区域を合わせて示したものです。

洪水浸水想定区域の凡例

家屋倒壊等氾濫想定区域

House destruction high-risk flood zone
Area con previsión de inundación con alto riesgo de derrumbe de casas
Zona proposta a transbordamento com risco de desabamento de casas
房屋倒塌等洪阀区域区
가옥 붕괴 등 범람 예상 구역
Khu vực dự báo lũ trên gây sụp đổ nhà cửa

氾濫流
河川堤防の決壊または洪水氾濫により、家屋倒壊等のおそれがある区域

河岸侵食
河川の流れにより河岸が削られ土地が流出するおそれがある区域

家屋倒壊

洪水浸水深

Flood Depth
Profundidad de inundación
Profundidade de inundação e alagamento
洪水淹水深度
홍수 침수 깊이
Độ sâu ngập lụt do lũ lụt

- 20.0m以上の区域
- 10.0m～20.0m未満の区域
- 5.0m～10.0m未満の区域
- 3.0m～5.0m未満の区域
- 0.5m～3.0m未満の区域
- 0.5m未満の区域

※一般的に家屋倒壊等氾濫想定区域及び浸水深の深さが想定されている区域が早期の立退き避難が必要な区域とされています。

施設の凡例

- 指定緊急避難場所（洪水・がけ崩れ）
- 指定避難所
- 【地区防災拠点本部】
- 消防署（出張所、分署所）
- 警察署
- 医療機関
- 雨量観測所
- 水位観測所
- 河川監視カメラ
- 道路冠水注意箇所
- 町丁目界

指定緊急避難場所（洪水・がけ崩れ）

指定緊急避難場所は各災害に対して想定水位以上の高さに避難スペースがあります

施設名	所在地	地区防災拠点本部（連絡先）	施設名	所在地	地区防災拠点本部（連絡先）	施設名	所在地	地区防災拠点本部（連絡先）
御所見市民センター	打戻1760-1	48-1002	遠藤市民センター	遠藤2984-3	87-3009	六会小学校	亀井野550	
御所見中学校	用田500		秋葉台中学校	遠藤2000-2		六会中学校	亀井野1000	
葛原公民館	葛原1385		慶應義塾大学	遠藤5322		県立藤沢工科高等学校	今田744	
長後市民センター	長後513	44-1622	秋葉台文化体育館	遠藤2000-1		北部環境事業所	石川2168	
長後小学校	長後770		六会市民センター	亀井野4-8-1	81-6677	湘南台市民センター	湘南台1-8	45-1600
富士見台小学校	下土棚591-1		亀井野小学校	亀井野3-31		湘南台小学校	湘南台5-23	
高倉中学校	高倉1122		天神小学校	天神町1-1		藤沢市まちづくり協会ビル	片行2-3-17	
県立藤沢総合高等学校	長後1909		石川小学校	石川4-19-1				

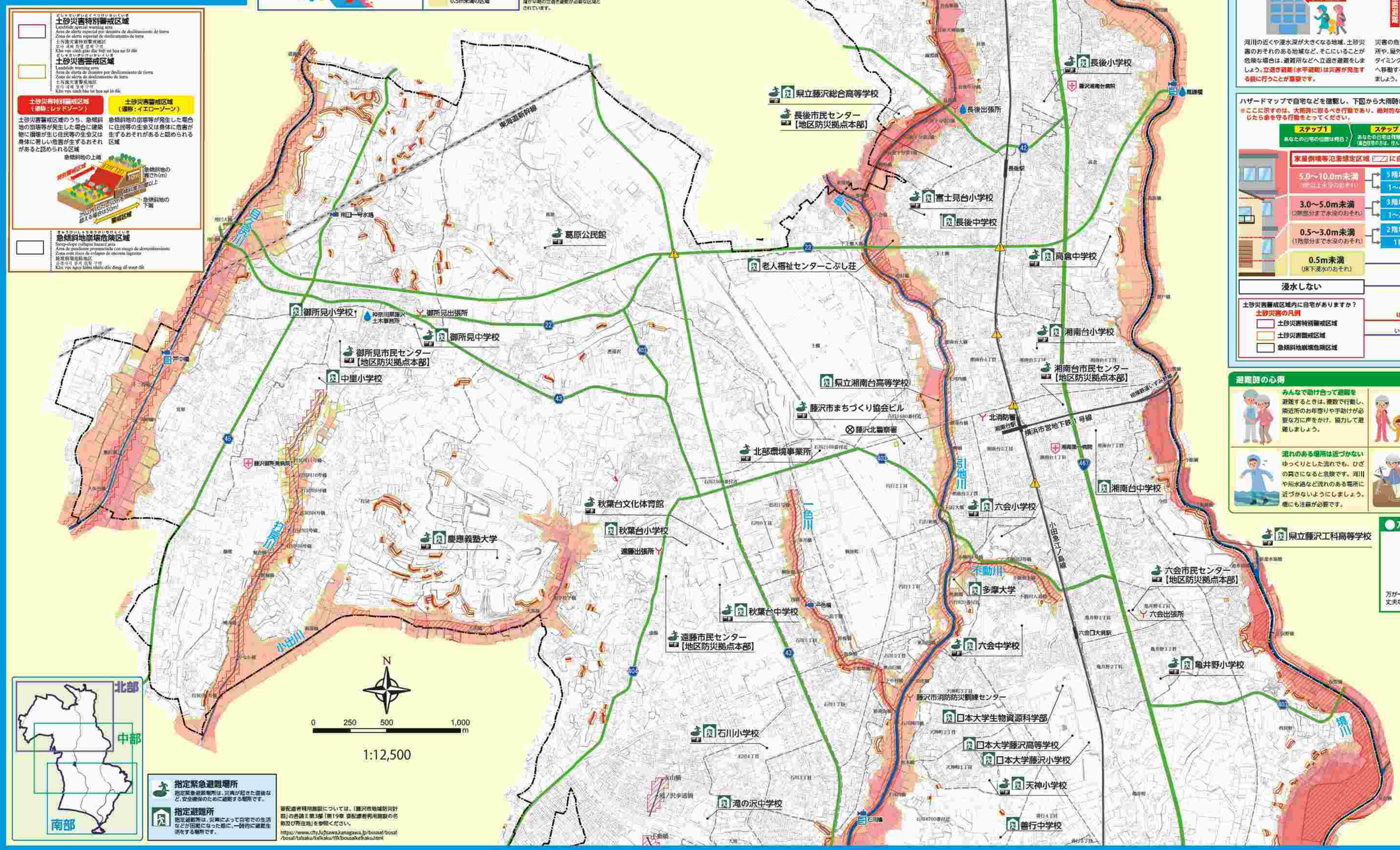

避難行動を確認しましょう！

立退き避難（水平避難）

河川の近くや浸水深が大きくなる地域、土砂災害のおそれのある地域など、そこにいることが危険な場合は、避難所などへ立退き避難をしましょう。立退き避難（水平避難）は災害が発生する前に行うことが重要です。

屋内安全確保（垂直避難）

災害の危険がない場所または影響が少ない場所や、屋外へ出ることが危険な場合は、避難するタイミングに応じて自宅に留まりより高いところへ移動するなど、屋内安全確保（垂直避難）をしましょう。

ハザードマップで自宅などを確認し、下図から大雨時に取るべき行動を確認しましょう。

※ここに示すのは、大雨時に取るべき行動であり、絶対的なものではありません。身の危険を感じたらあせらず安全行動をとってください。

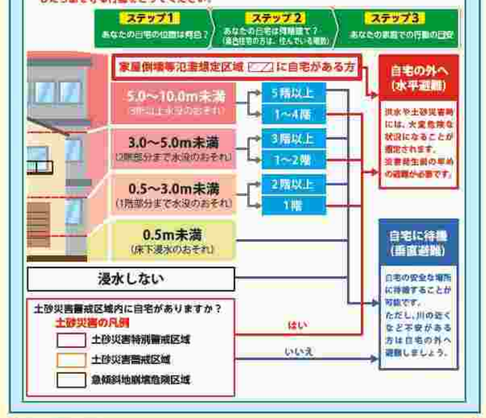

避難時の心得

みんなで助け合って避難を
避難するときは、複数で行動し、隣近所のお年寄りや手助けが必要な方に声をかけ、協力して避難しましょう。

動きやすい格好での避難
長靴やサンダルは危険です。運動靴をはき、両手が自由になるよう持ち物はリュックサック等に入れて避難しましょう。

流れのある場所は近づかない
ゆっくりとした流れでも、ひざの高さになると危険です。河川や用水路など流れのある場所に近づかないようにしましょう。橋にも注意が必要です。

浸水している場所は注意が必要
浸水している場所は足元が見えず側溝などに転落するおそれがあり危険です。長い棒などで確認しながら歩きましょう。

●万が一、逃げ遅れたときには

万が一避難が遅れ、危険が迫ったときは、近くの丈夫な建物の3階以上に逃げましょう。

指定緊急避難場所
指定緊急避難場所は、災害が起きた直後など、安全確保のために避難する場所です。

指定避難所
指定避難所は、災害によって自宅での生活などが困難になった際に、一時的に避難生活をする場所です。

要配慮者利用施設については、「藤沢市地域防災計画」の各論Ⅰ第3部「第19章 要配慮者利用施設の名称及び所在地」を参照ください。
https://www.city.fujisawa.kanagawa.jp/bousai/bosai/bosai/taisaku/keikaku/95/bousaikeikaku.html

藤沢市防災安全部防災政策課（令和7年3月印刷）
作成したハザードマップには、背景図として都市計画図（令和2年度作成）を使用しました。